Repelente de Mosquitos

Use REPELENTE DE MOSQUITO para evitar picaduras de mosquitos.

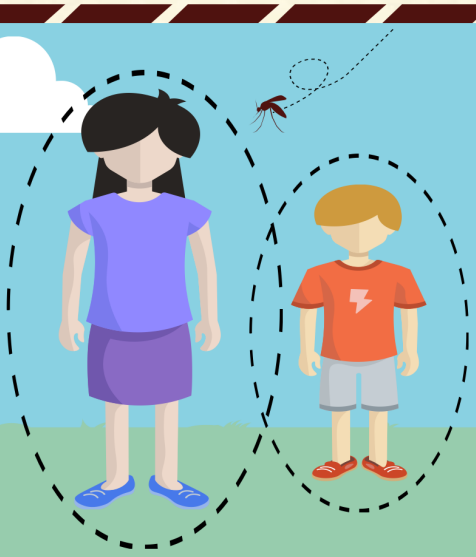

Mosquitos son atraidos a las personas por los olores de la piel y el dióxido de carbono de la respiración.

Repelente para mosquitos contiene un ingrediente activo que repela mosquitos, haciendo la persona poco atractiva para la alimentación.

Aunque todavía pueda ver mosquitos volando alrededor, el repelente debe previnir que los mosquitos lo piquen.

INGREDIENTES ACTIVOS EN REPELENTE DE MOSQUITO

DEET

- Considerado uno de los repelentes más eficaz.
- Repelentes conteniendo DEET ofrecen protección de mosquito por más largo tiempo comparado a otros repelentes de mosquito.
- Nombres comunes de marcas: Off!, Cutter, Sawyer, y Ultrathon

PICARDINA

- Tambien considerado uno de los repelentes más eficaz.
- Nombres comunes de marcas: Cutter Advanced, y Skin So Soft Bug Guard Plus

ACEITE DE EUCALIPTO LIMÓN (OLE)

- Une repelente a base de planta que ha demostrado tener una protección similar a concentraciones más bajas de DEET.
- Este producto NO puede ser usado en niños de 3 años de edad.

IR3535

- Une repelente más nuevo recientemente aprobado ha demostrado ser un eficaz ingrediente activo..
- Nombres comunes de marcas: Skin So Soft Bug Guard Plus Expedition, y SkinSmart

Concentraciones más altas del ingrediente activo en un repelente no significa que su protección es mejor solo que la protección va durar más.

QUE CONSIDERAR AL ESCOGER UN REPELENTE

- ✔ Cuanto tiempo va estar a fuera
- ✔ Hora del día
- ✔ Temperatura
- ✔ Tipo de actividad
- ✔ Ubicación

Aplicación Segura de Repelente

Nunca aplique repelente en cortadas o heridas.

Solo aplique a piel expuesta. No aplique debajo de la ropa.

No rocié directamente en su cara. Rocié repelente en las manos primero y luego aplique a su cara.

Solo aplique suficiente repelente para cubrir piel expuesta. Aplicación pesada no le dará una proteccion más duradera.

No deje que niños apliquen el repelente. Adultos deben aplicar el repelente en sus manos y ponerles a los niños.

Productos DEET pueden ser usados en niños mayores de 2 meses de edad. Usted puede proteger infantes por ponerles un mosquetero sobre su portabebés o cochecito.

No use aceite de eucalipto limón en niños menores de 3 años.

Repelentes registrados con EPA son seguros de usar en ambos mujeres embarazadas y lactante.

Permetrina nunca debe ser aplicada directamente el la piel. Es un repelente que debe ser usado solamente en articulos de prenda como pantalones, calcetines, botas, y otro equipo para repelar mosquitos y garrapatas.

Acute Disease Service
Oklahoma State Department of Health
Creating a State of Health

Para más información sobre enfermedades transmitidas por mosquitos y garrapatas, llame o visítenos en el sitio web:

(405) 271-4060 http://ads.health.ok.gov